Galvana

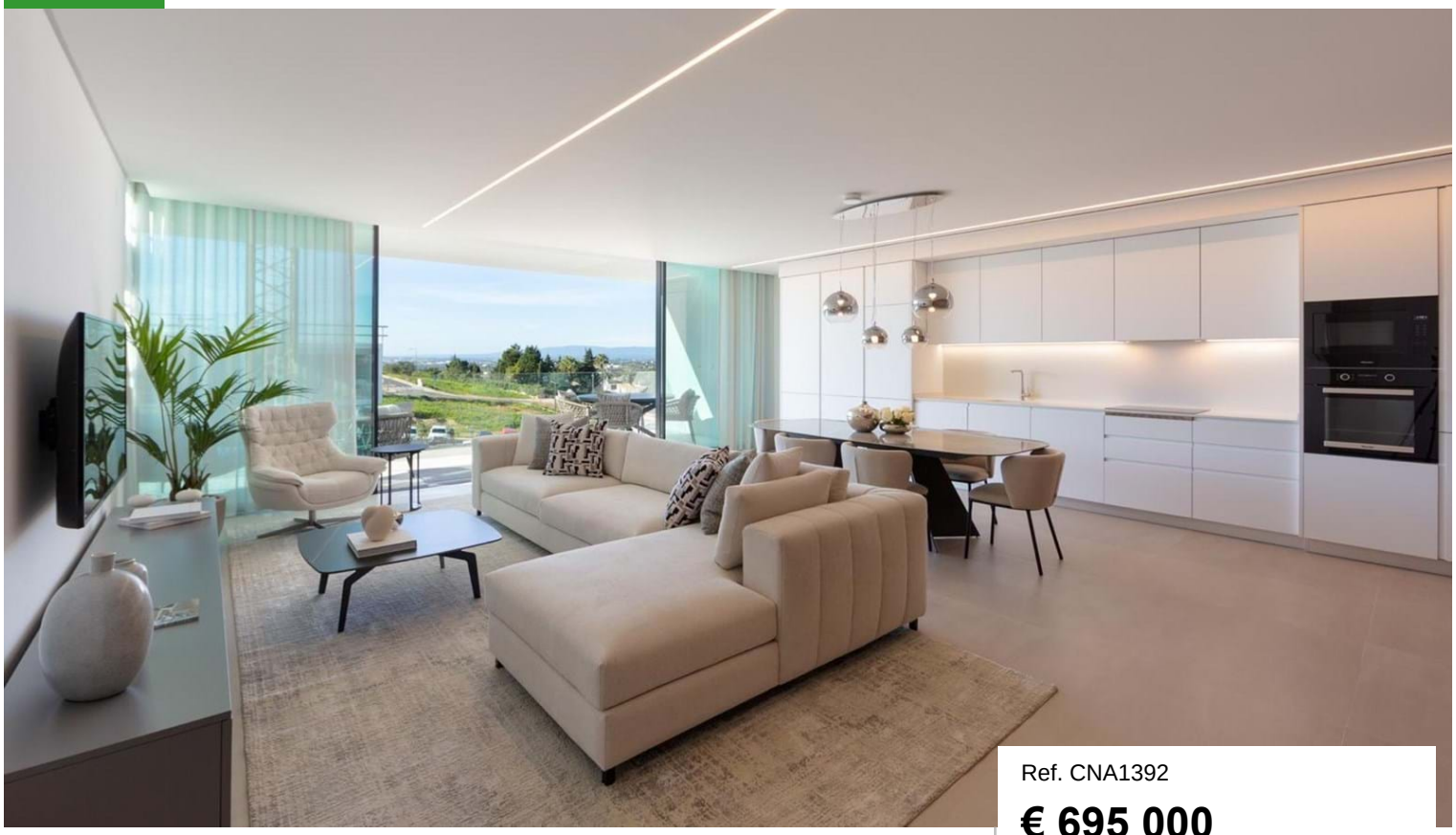

Ref. CNA1392

€ 695 000

Localisation	Galvana
Année construite	2025
Chambres	2 (t1+1)
Salles de bain	2
Surface bâtie	122 m²
Piscine	Oui
Electricité	Grille principale
Eaux usées	Oui
Certificat énergétique	A

Caractéristiques du bien

- Chauffage de l'eau: Électrique
- Climatisation: par conduits...
- Cuisine équipée
- Gymnase
- Spa
- Sauna
- Armoires
- Terrasse
- Balcon
- Jardin: Paysage , Commune
- Portail électrique
- Électricité: Grille principale

En cours de construction. Appartements de luxe de deux chambres (T1+1), occupant le rez-de-chaussée d'un petit lotissement de faible densité situé entre Albufeira et le bourg de Guia. Avec une piscine privée, des jardins faciles à entretenir et un parking souterrain, la qualité de la conception et de la construction est évidente. A l'intérieur, toutes les pièces principales sont généreusement agencées et inondées de lumière naturelle, les chambres s'ouvrant sur un patio privé. Une cuisine sur mesure entièrement équipée est ouverte sur le salon/salle à manger avec des portes panoramiques donnant sur la piscine et le jardin. Les propriétaires auront accès à tous les services du site.

CERRO NOVO PROPERTIES
ESTABLISHED 1981

www.cerronovo.com
Soc. Med. Imobiliária, Lda. AMI 860

T. +351 289 510 790 (Appel réseau fixe national)
sales@cerronovo.com

Powered by **CASAFARI CRM**