Albufeira

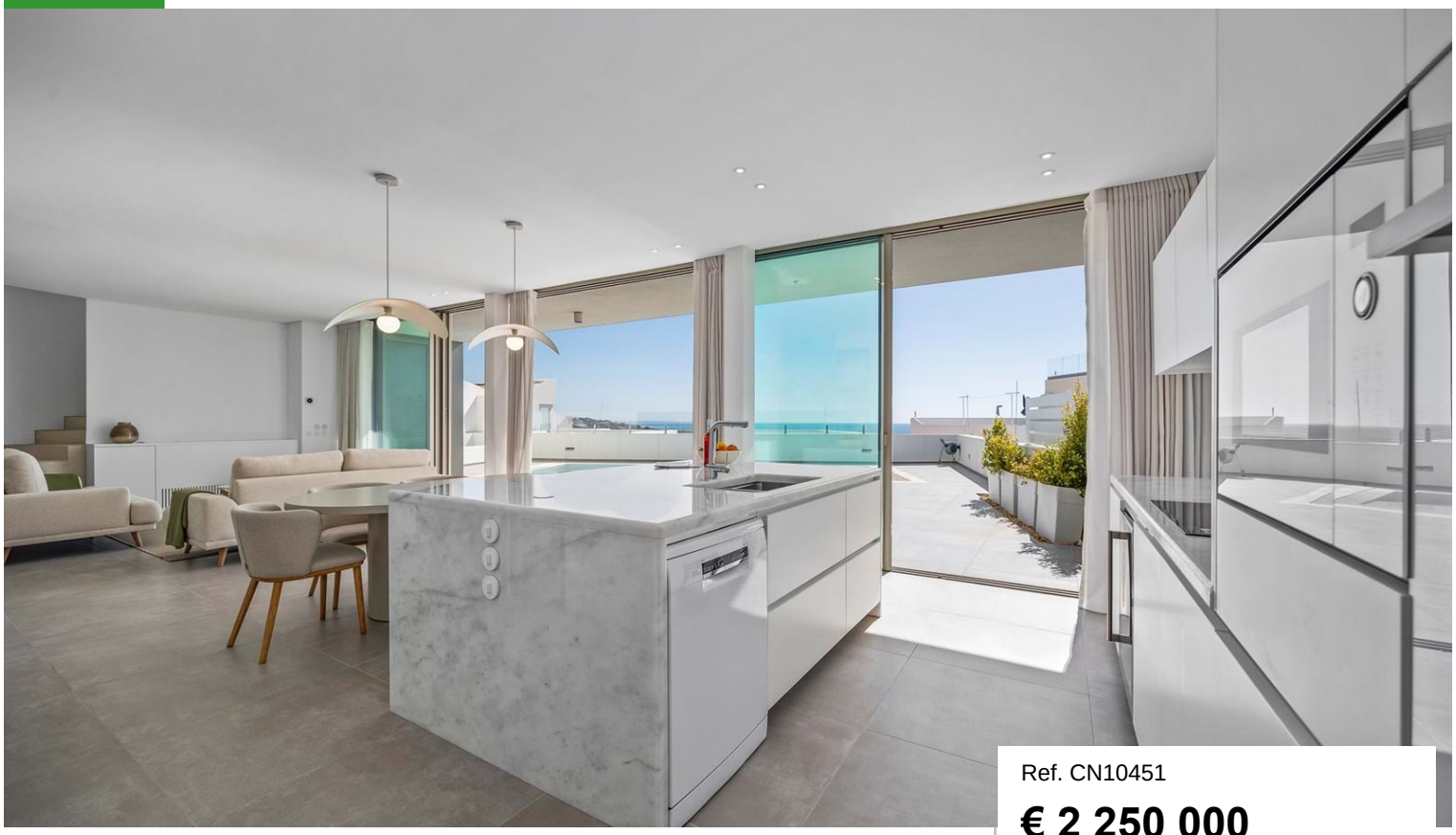

Ref. CN10451

€ 2 250 000

Localisation	Albufeira
Rénovation	2024
Année construite	<1951
Chambres	3 (T3)
Salles de bain	4
Surface bâtie	214 m²
Surface de parcelle	235 m²
Piscine	Oui
Electricité	Grille principale
Certificat énergétique	A CLASSE ENERGETICA

Caractéristiques du bien

- Chauffage de l'eau: Panneau...
- Climatisation: Individuelles
- Chauffage central: Sous-pla...
- Cuisine équipée
- Blanchisserie
- Débarras
- Armoires
- Terrasse
- Balcon
- Électricité: Grille principale
- Eau: Grille principale
- Windows: Double vitrage, Volets

Cette magnifique villa, entièrement reconstruite avec des matériaux de haute qualité et de la pierre naturelle, allie élégamment un style contemporain à une façade traditionnelle restaurée. Offrant des vues époustouflantes, c'est le refuge parfait alliant luxe et sérénité. Le rez-de-chaussée comprend une cuisine moderne ouverte et un salon avec des vues à couper le souffle sur le terrasse et la piscine. Le premier étage dispose de trois chambres orientées au sud, toutes avec accès à un spacieux balcon et des vues panoramiques qui vous émerveilleront. La suite principale dispose d'une salle de bains privative. La terrasse sur le toit offre des vues

CERRO NOVO PROPERTIES
ESTABLISHED 1981

www.cerronovo.com
Soc. Med. Imobiliária, Lda. AMI 860

T. +351 289 510 790 (Appel réseau fixe national)
sales@cerronovo.com

Powered by **CASAFARI CRM**