Vilamoura

Ref. CN10588

€ 2 400 000

Localisation	Vilamoura
Année construite	2026
Chambres	4 (T4)
Salles de bain	5
Surface bâtie	302 m²
Electricité	Autre
Certificat énergétique	

Caractéristiques du bien

- Chauffage de l'eau: Pompe à...
- Climatisation: Individuelles
- Chauffage central: Plancher...
- Cuisine équipée
- Armoires
- Terrasse
- Balcon
- Jardin: Paysage , Commune
- Portail électrique
- Windows: Double vitrage, Vo...
- Parking: Intérieur
- Condominium privé

Vivez avec élégance dans une communauté exclusive de 22 appartements, dont de magnifiques T4 au dernier étage offrant des vues panoramiques sur les golfs et l'océan Atlantique. Chaque logement comprend quatre suites avec salles d'eau privatives, un WC invité et un grand espace de vie en open space avec cuisine entièrement équipée, donnant sur une large terrasse (128 ou 158 m²). Profitez d'une parfaite harmonie intérieur-extérieur avec un toit-terrasse privé de 158 m². La résidence sécurisée propose une piscine saline chauffée de 25 m, une piscine enfants, un circuit fitness extérieur et un parking souterrain avec bornes pour véhicules électriques. Livraison prévue mi-2026, alliant confort, luxe et durabilité.

CERRO NOVO PROPERTIES
ESTABLISHED 1981

www.cerronovo.com
Soc. Med. Imobiliária, Lda. AMI 860

T. +351 289 510 790 (Appel réseau fixe national)
sales@cerronovo.com

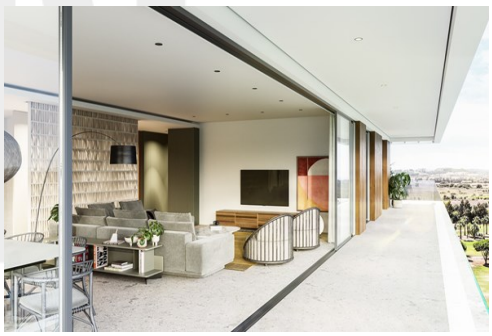

Powered by **CASAFARI CRM**