Albufeira

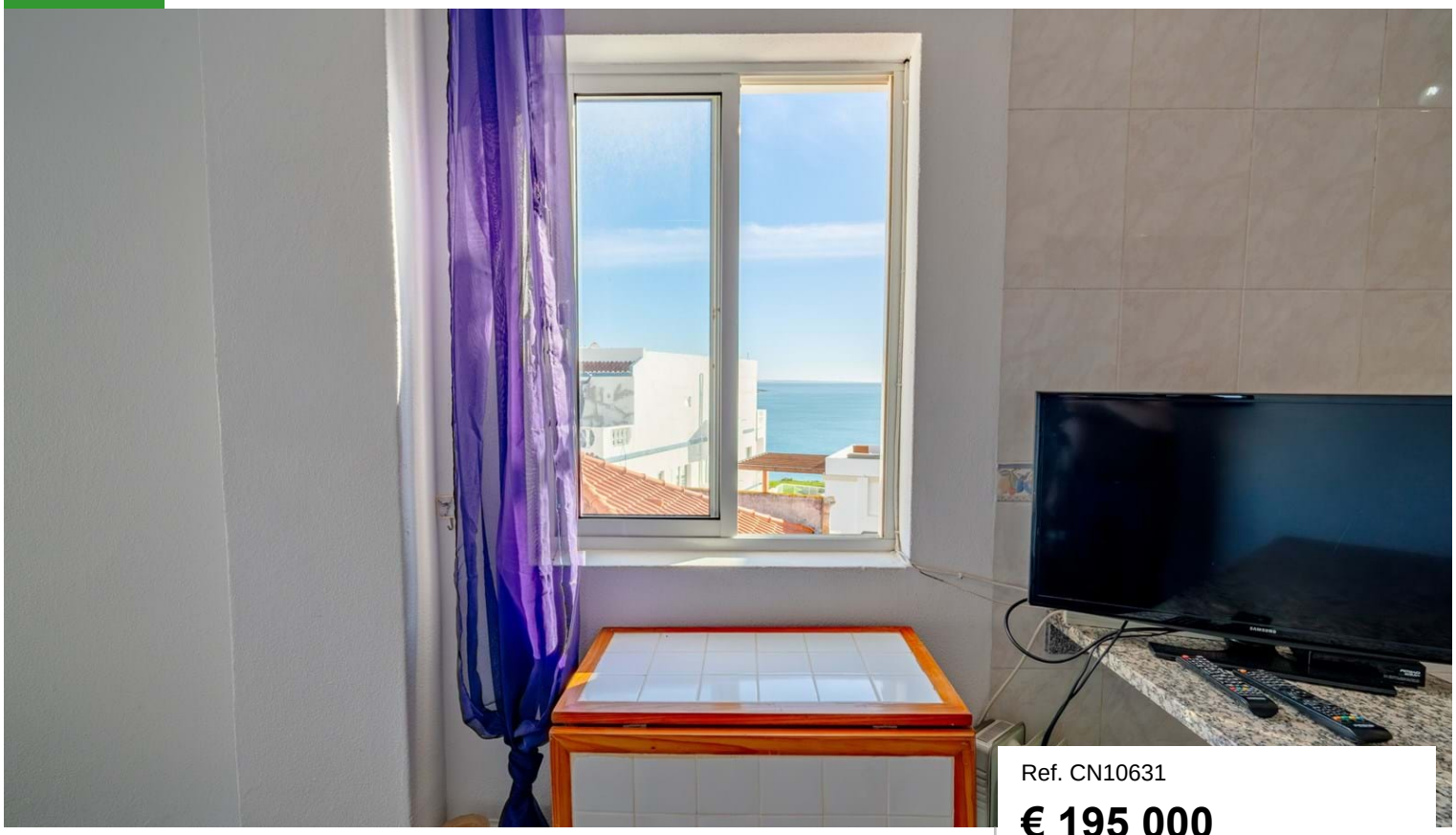

Ref. CN10631

€ 195 000

Localisation	Albufeira
Chambres	1 (T0)
Salles de bain	1
Surface bâtie	36,16 m²
Electricité	Grille principale
Eaux usées	Oui
Certificat énergétique	D

Caractéristiques du bien

- Chauffage de l'eau: Électrique
- Climatisation: Individuelles
- Cuisine équipée
- Terrasse
- Balcon
- Électricité: Grille principale
- Eau: Grille principale
- Assainissement: Drains prin...
- Terrain de golf: 20 min
- Plage: 2 min
- Aéroport: 45 min
- Emplacement: Courte distanc...

Cet appartement avec vue sur mer, situé au deuxième étage, bénéficie d'un emplacement très central dans la vieille ville d'Albufeira, ce qui en fait une excellente option pour une résidence principale ou une maison de vacances. La propriété offre de belles vues sur la mer depuis le salon et la chambre, représentant une excellente opportunité de moderniser l'appartement et d'en augmenter la valeur.

CERRO NOVO PROPERTIES
ESTABLISHED 1981

www.cerronovo.com
Soc. Med. Imobiliária, Lda. AMI 860

T. +351 289 510 790 (Appel réseau fixe national)
sales@cerronovo.com

Powered by **CASAFARI CRM**