Paderne

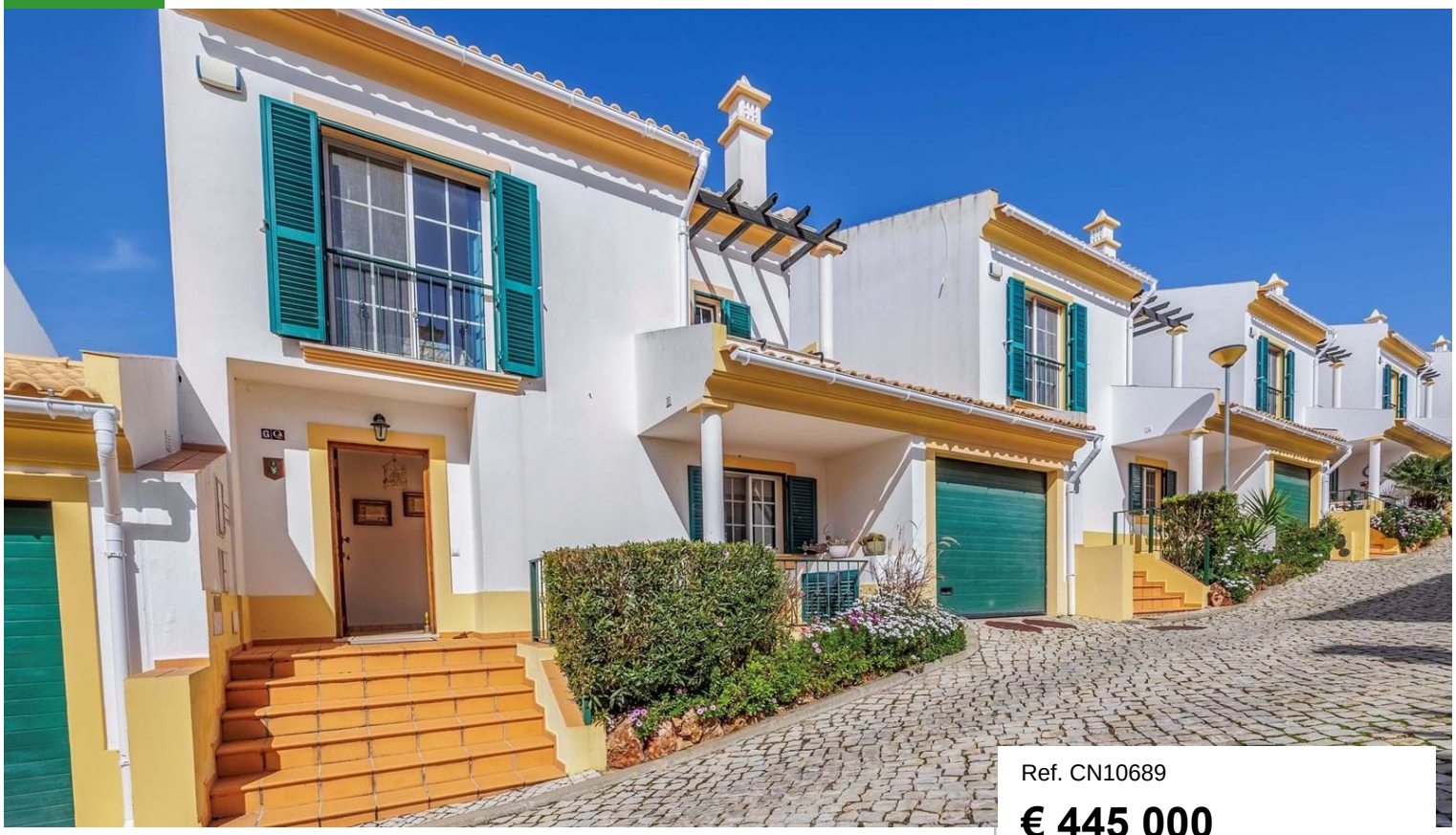

Ref. CN10689

€ 445 000

Localisation	Paderne
Année construite	2007
Chambres	3 (T3)
Salles de bain	3
Surface bâtie	150,02 m²
Surface de parcelle	73,57 m²
Piscine	Oui
Electricité	Grille principale
Eaux usées	Oui
Certificat énergétique	B⁻ CLASSE ENERGÉTICA

Caractéristiques du bien

- Radiateurs muraux électriques
- Cuisine équipée
- Débarras
- Salle à manger
- Armoires
- Terrasse
- Terrasse sur le toit
- Entièrement clôturé
- Portail électrique
- Électricité: Grille principale
- Windows: Double vitrage
- Mobilier: Négociable

Située dans un complexe résidentiel bien entretenu avec jardins et piscine commune, cette maison se trouve dans un quartier calme, à quelques minutes du village typique de Paderne.Elle offre au rez-de-chaussée un salon lumineux, une cuisine équipée avec accès à une véranda couverte, une toilette, un débarras et un garage aménagé en rangement. À l'étage, trois chambres et deux salles de bains, dont une suite parentale. Idéale comme résidence principale ou maison de vacances, à seulement 15 minutes des plages et des villes côtières.

CERRO NOVO PROPERTIES
ESTABLISHED 1981

www.cerronovo.com
Soc. Med. Imobiliária, Lda. AMI 860

T. +351 289 510 790 (Appel réseau fixe national)
sales@cerronovo.com

Powered by **CASAFARI CRM**