Alamos

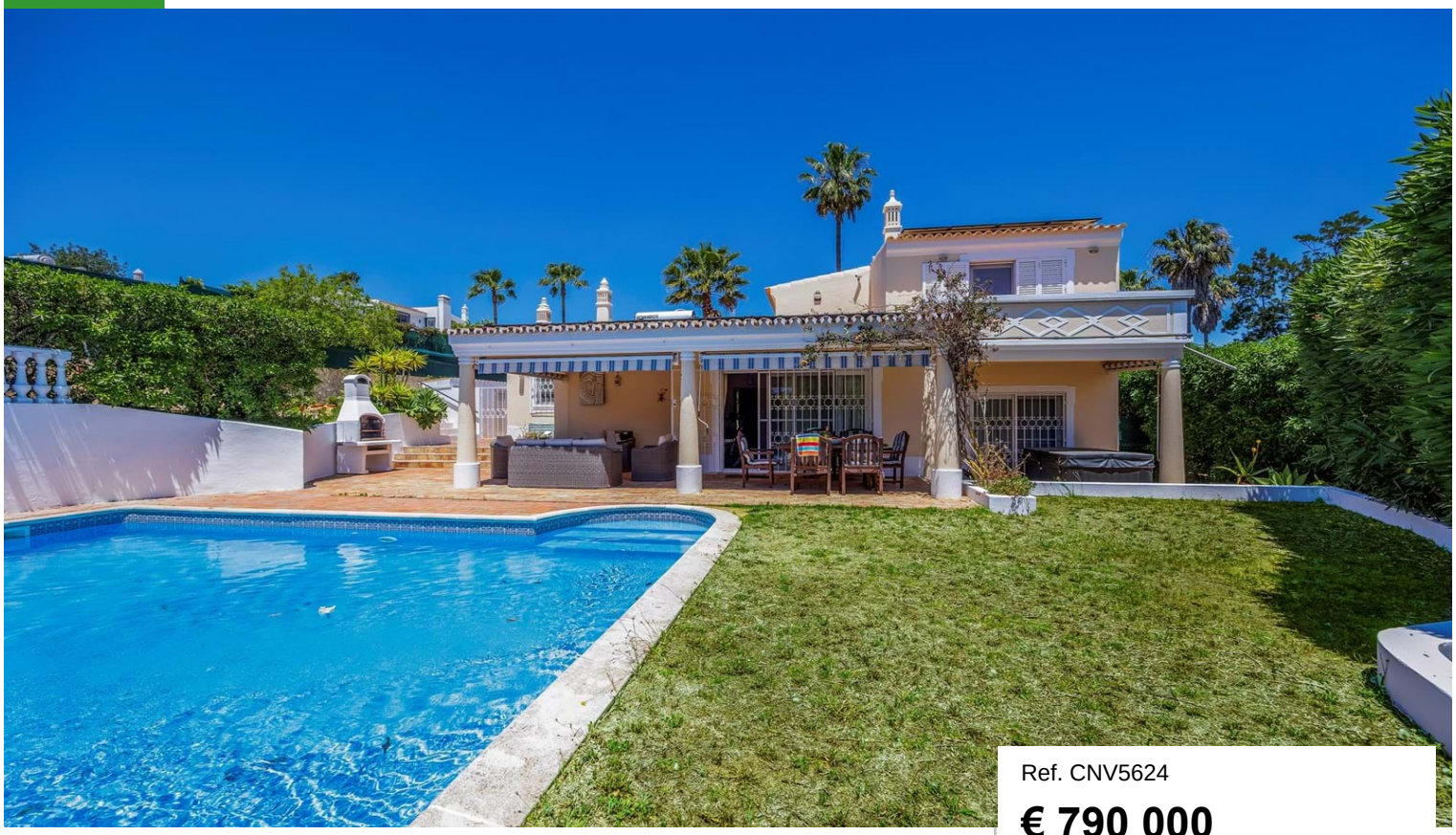

Ref. CNV5624

€ 790 000

Lokalizacja	Alamos
Renowacja	2007
Budowa	1988
Pokoje	4 (T3 +1)
Łazienki	3
Powierzchnia zabudowy	190 m²
Powierzchnia działki	715 m²
Basen	Sim
Prąd	Inny
Kanalizacja	Sim
Klasa energetyczna	C

Cechy nieruchomości

- Podgrzewanie wody: Panele s...
- Klimatyzacja: Indywidualna
- Elektryczne grzejniki ścienne
- Kominek: Kominek na drewno
- Wyposażona kuchnia
- Kolekcja
- Jadalnia
- Szafy
- Taras
- Balkon
- Zadaszony taras
- Basen: Prywatny, Podgrzewan...

Urocza willa w stylu śródziemnomorskim, położona w spokojnej i poszukiwanej okolicy Quinta dos Álamos, zaledwie 10 minut spacerem od centrum Guia. Na prywatnej działce z dojrzałym ogrodem i widokiem na zieloną strefę, oferuje 3 sypialnie oraz dodatkowy pokój na biuro lub gości. Przestronny salon na dwóch poziomach, z kominkiem i dużymi drzwiami prowadzącymi na zadaszony taras z jacuzzi i widokiem na podgrzewany basen. Na piętrze znajduje się przestronna sypialnia główna z łazienką i tarasem. Nowoczesna kuchnia oraz panele słoneczne. W pobliżu Albufeira, plaże i pola golfowe.

CERRO NOVO PROPERTIES
ESTABLISHED 1981

www.cerronovo.com
Soc. Med. Imobiliária, Lda. AMI 860

T. +351 289 510 790 (Chamada para rede fixa nacional)
sales@cerronovo.com

Powered by **CASAFARI CRM**