Albufeira

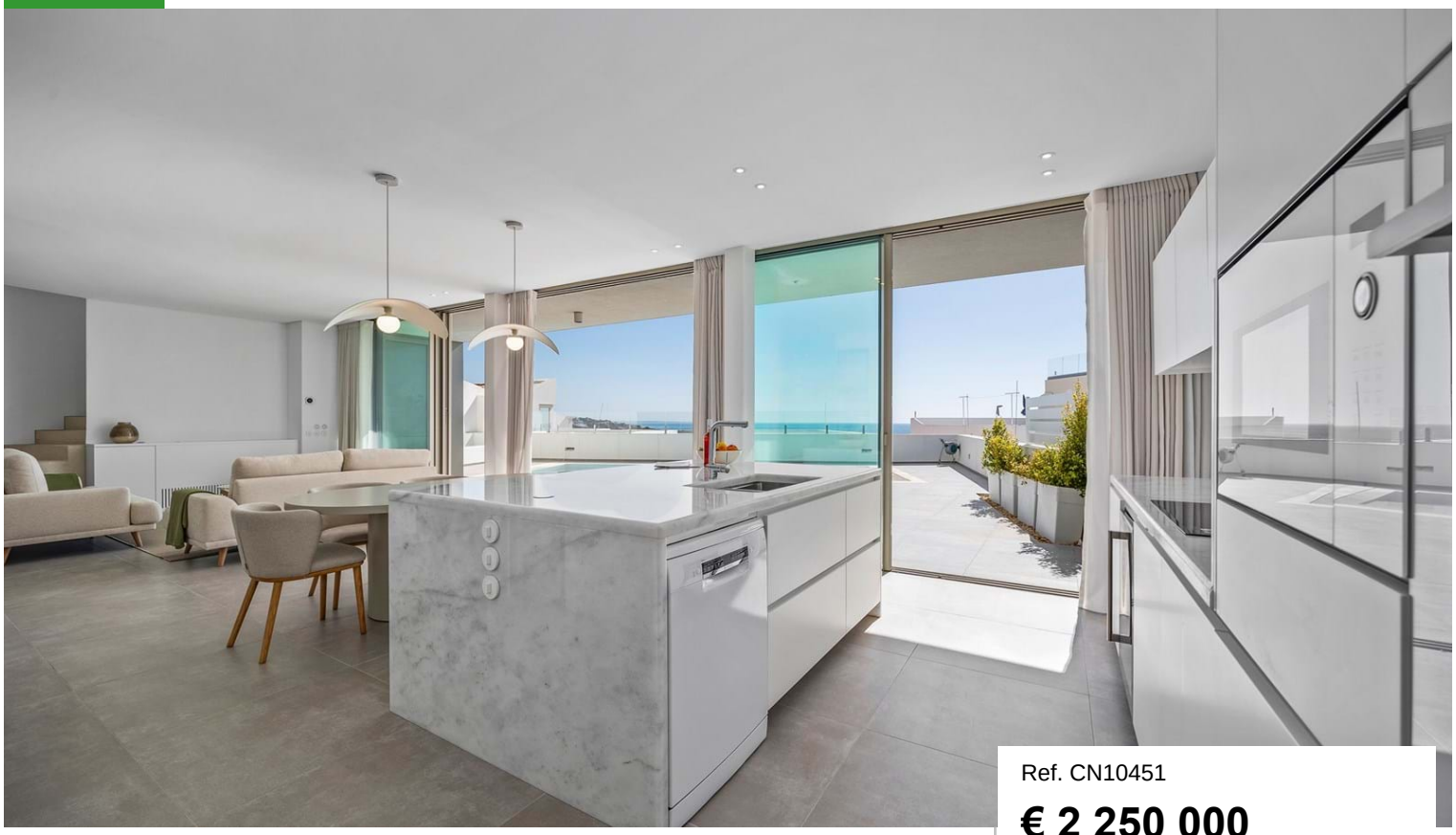

Ref. CN10451

€ 2 250 000

Localização	Albufeira
Renovação	2024
Construção	<1951
Quartos	3 (T3)
Casas de Banho	4
Área Construção	214 m²
Área Lote	235 m²
Piscina	Sim
Eletricidade	Rede principal
C. Energético	A

Características da propriedade

- Aquecimento de água: Painéi...
- Ar Condicionado: Individuais
- Aquecimento central: Piso r...
- Cozinha equipada
- Lavandaria
- Arrecadação
- Roupeiros
- Terraço
- Varanda
- Eletricidade: Rede principal
- Água: Rede Principal
- Janelas: Vidros duplos, Per...

Esta magnífica moradia, totalmente reconstruída com materiais de alta qualidade e pedras naturais, combina com elegância o estilo contemporâneo e uma fachada tradicional restaurada. Oferecendo vistas deslumbrantes, é o refúgio perfeito de luxo e serenidade. O rés-do-chão dispõe de uma cozinha moderna em plano aberto e uma sala de estar com vistas de mar do terraço e da piscina. O primeiro andar conta com três quartos orientados a sul, todos com acesso a uma ampla varanda e vistas de tirar o fôlego. A suíte principal inclui casa de banho privativa. O terraço de cobertura oferece vistas panorâmicas sobre o oceano, a praia e a cidade. Localizada perto do elevador da Praia do Peneco, é a fusão perfeita de conforto moderno e charme histórico.

CERRO NOVO PROPERTIES
ESTABLISHED 1981

www.cerronovo.com
Soc. Med. Imobiliária, Lda. AMI 860

T. +351 289 510 790 (Chamada para rede fixa nacional)
sales@cerronovo.com

Powered by **CASAFARI CRM**