Ferreiras

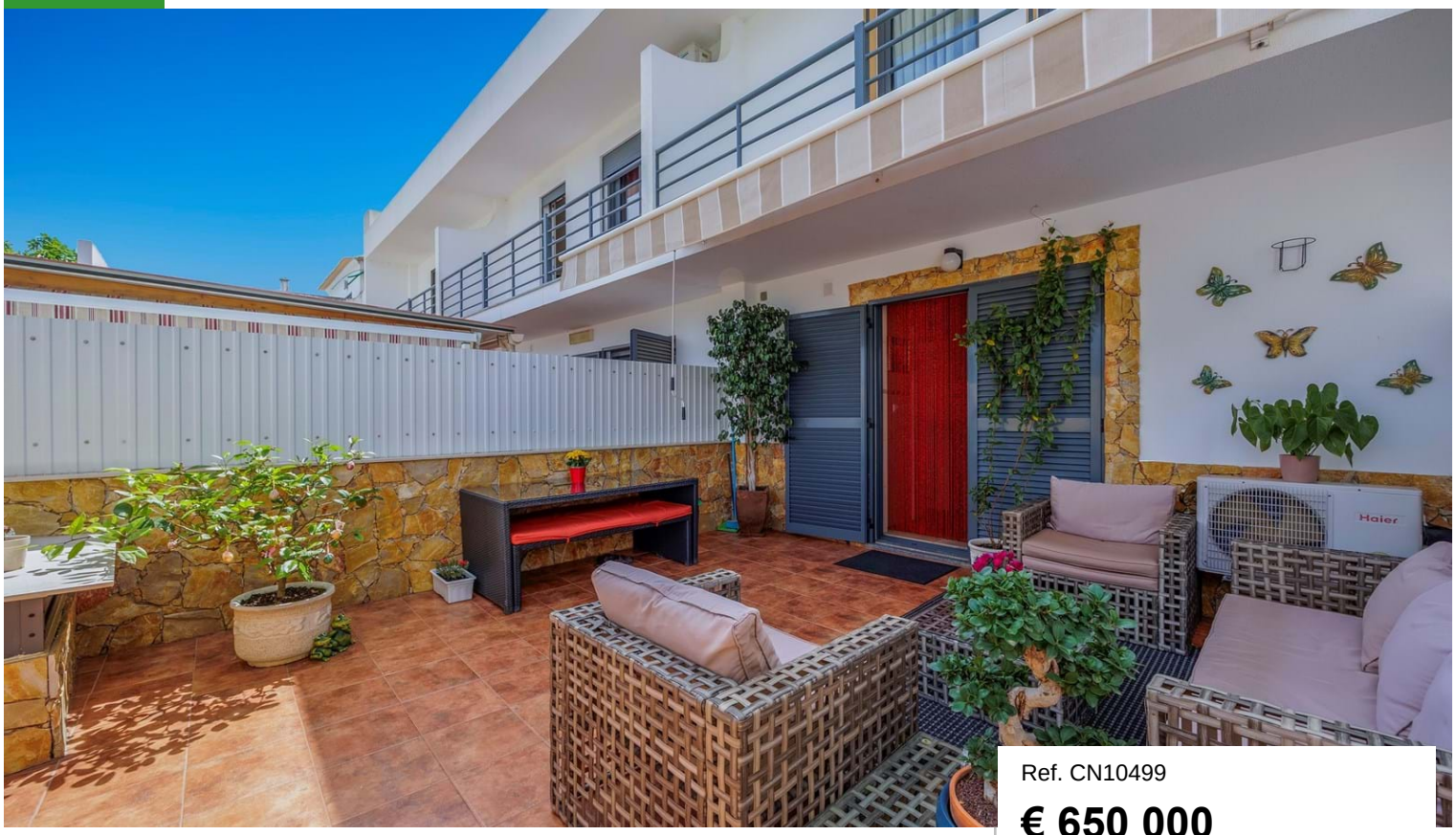

Ref. CN10499

€ 650 000

Localização	Ferreiras
Construção	2007
Quartos	2 (T2 +1)
Casas de Banho	3
Área Construção	120 m²
Área Lote	24 m²
Eletricidade	Rede principal
C. Energético	C

Características da propriedade

- Aspiração central
- Cozinha equipada
- Lavandaria
- Arrecadação
- Cave
- Roupeiros
- Terraço
- Varanda
- Totalmente vedada
- Portão elétrico
- Churrasco
- Eletricidade: Rede principal

Magnífica Moradia no centro das Ferreiras—apenas a 10-15 minutos de Albufeira, praias e campos de golfe. Os atuais (e únicos) proprietários renovaram a casa logo após a compra, adicionando acabamentos de qualidade como pisos em pedra natural, arcos elegantes, janelas térmicas e uma cozinha moderna e totalmente equipada. Originalmente com layout 2 + 1, a moradia agora conta com dois amplos quartos ensuite, sendo um com varanda. No piso térreo, encontra-se um átrio de entrada acolhedor, uma sala de estar confortável e uma cozinha com área de refeições que dá para um pátio privado com churrasqueira—perfeito para convívio ao ar livre. A poucos passos de lojas, cafés, escolas e outros serviços. Ideal como residência, casa de

CERRO NOVO PROPERTIES
ESTABLISHED 1981

www.cerronovo.com
Soc. Med. Imobiliária, Lda. AMI 860

T. +351 289 510 790 (Chamada para rede fixa nacional)
sales@cerronovo.com

Powered by **CASAFARI CRM**