Albufeira

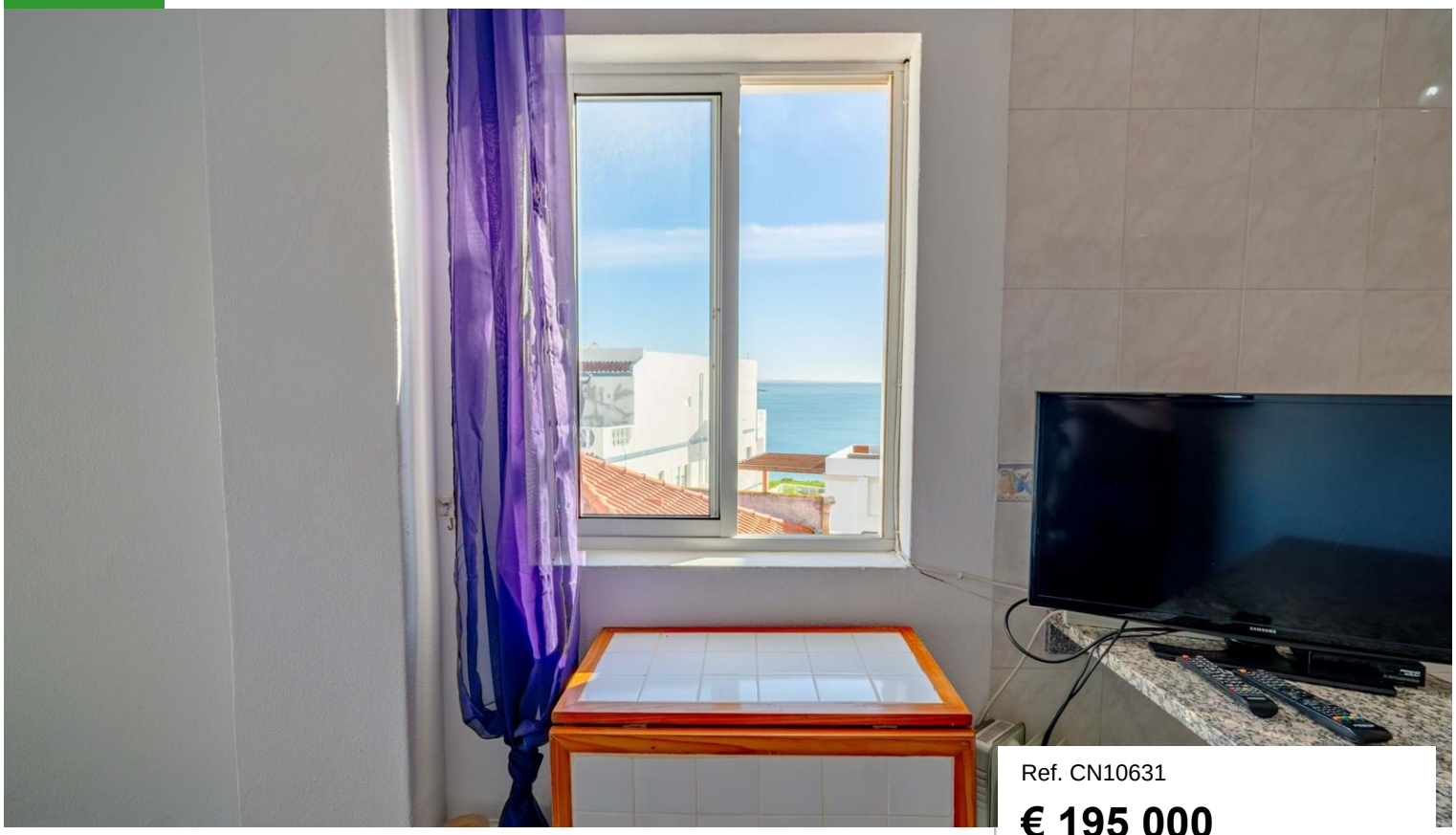

Ref. CN10631

€ 195 000

Localização	Albufeira
Quartos	1 (T0)
Casas de Banho	1
Área Construção	36,16 m²
Eletricidade	Rede principal
Saneamento	Sim
C. Energético	D

Características da propriedade

- Aquecimento de água: Termoa...
- Ar Condicionado: Individuais
- Cozinha equipada
- Terraço
- Varanda
- Eletricidade: Rede principal
- Água: Rede Principal
- Saneamento: Esgotos de rede
- Campo de Golf: 20 min
- Praia: 2 min
- Aeroporto: 45 min
- Localização: Curta distânci...

Este apartamento com vista mar, situado no segundo andar, encontra-se muito bem localizado no Centro Histórico de Albufeira, sendo uma excelente opção para residência permanente ou casa de férias. O apartamento oferece bonitas vistas sobre o mar tanto da sala como do quarto, apresentando uma ótima oportunidade para modernizar o apartamento e acrescentar valor.

CERRO NOVO PROPERTIES
ESTABLISHED 1981

www.cerronovo.com
Soc. Med. Imobiliária, Lda. AMI 860

T. +351 289 510 790 (Chamada para rede fixa nacional)
sales@cerronovo.com

Powered by **CASAFARI CRM**